Distributiestraat 27
4283 JN Giessen
www.hs-pas.nl
info@hs-pas.nl
+31 (0)416 – 820300

VAKA embedded software

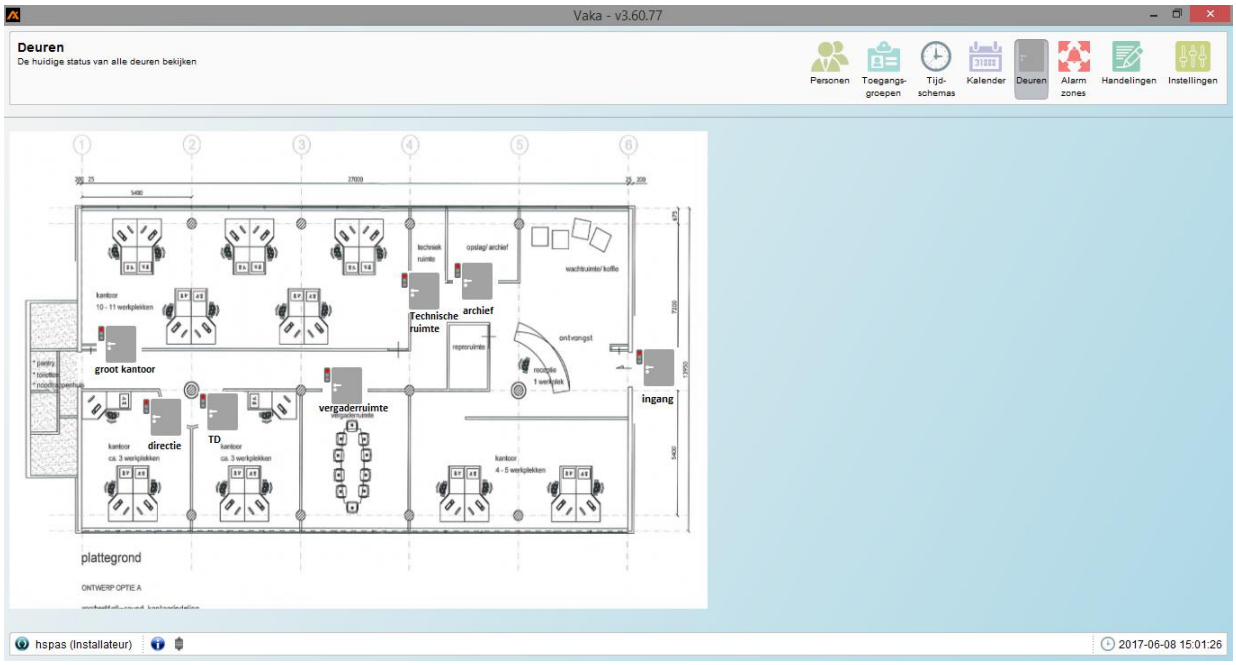

De VAKA B17, B27 deurcontrollers en B60 domeincontroller zijn voorzien van een eigen softwareplatform. Deze embedded software is te benaderen via een willekeurige browser vanaf iedere locatie. Omdat deze controllers geheel IP gebaseerd zijn is het mogelijk om met enkele kleine instellingen aan het netwerk/router de controllers vanaf elke locatie, eventueel via internet, te benaderen.

Het grote voordeel van deze webbased (cloud) oplossing is dat er lokaal geen software/database geïnstalleerd hoeft te worden, en de meest actuele gegevens en instellingen direct bekeken of gewijzigd kunnen worden. Wanneer er meerdere centrales in een netwerk gekoppeld zijn dan zal er op iedere centrale een back-up staan van de andere controllers. Zo kan een eventueel defecte centrale zeer eenvoudig vervangen en hersteld worden.
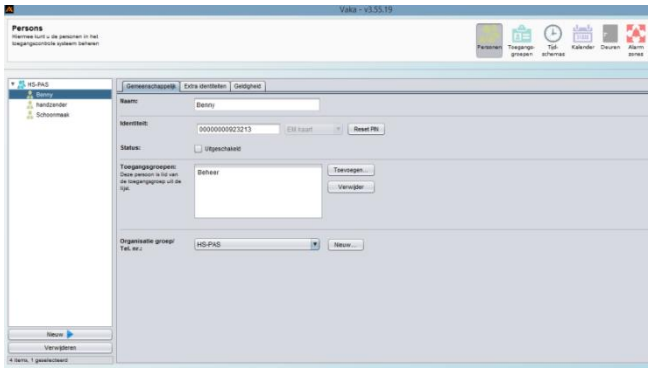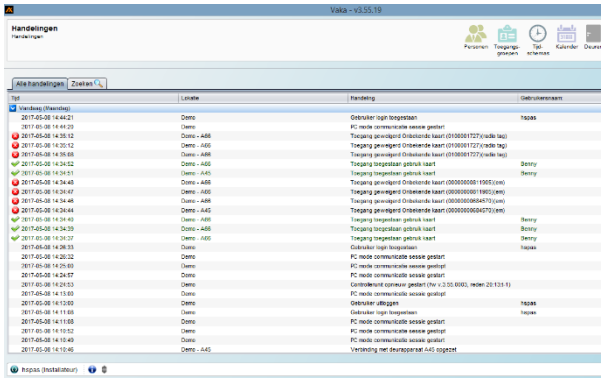
Door de overzichtelijke stuctuur van de embedded software is het eenvoudig om VAKA te beheren, zonder dat het iets afdoet aan functionaliteit. De opties welke niet actief zijn, kunnen niet aangepast worden. Bij de B27 controller zal de functie van de slave modules alleen zichtbaar zijn als een module geactiveerd is. Zo blijft het geheel overzichtelijk en voorkomt een wirwar aan knoppen en instellingen.